חוק התכנון והבנייה, התשכ"ה - 1965

תכנית מתאר מקומית

מס' 253-0715805

שמורת טבע אלוני נחל חרמון

תשריט מצב מוצע	גיליון 1 מתוך 1
מחוז	צפון
מרחב תכנון מקומי	גולן, הגליל העליון
רשות מקומית	
ישוב	
תכנית בסמכות	מחוזית
איחוד וחלוקה	ללא איחוד וחלוקה
היתרים או הרשאות	תכנית שמכוחה ניתן להוציא היתרים או הרשאות
מונה תדפיס התשריט	12
מועד הפקה	16/07/2020 13:50
שטח התכנית	209.628 דונם קנה מידה 1:1250

אישורים בתכנית מס' 253-0715805

שמות*

מגיש התכנית	רשות הטבע והגנים תאגיד: רשות הטבע והגנים
עורך ראשי	דסמונד קפלן אדריכלים תאגיד: דסמונד סולומון קפלן
יזם	מדינה כללי תאגיד: רשות הטבע והגנים

בעלי ענין בקרקע*

בבעלות מדינה	תאגיד: רשות מקרקעי ישראל
חוכר	אורן גביש תאגיד: קיבוץ שניר

טבלת גושים וחלקות*

מספר גוש	חלק/ כל הגוש	מספרי חלקות בשלמות	מספרי חלקות בחלקיותן
13265	חלק		3, 8, 10
13266	חלק		11-13, 28, 37
203000	חלק		7

* הרשימה המלאה מפורטת בהוראות התכנית / בהודעה שפורסמה בעיתונות וברשומות

הריני מצהיר בזאת כי המפה הטופוגרפית/המצבית המהווה רקע לתכנית זו, נערכה על ידי ביום 03.10.2019 והיא הוכנה לפי הוראות נוהל מבא"ת ובהתאם להוראות החוק ולתקנות המודדים שבתוקף.
דיוק הקו הכחול והקדסטר: קו כחול (בלבד) ברמה אנליטית

ראפת שאהין	1047		
שם המודד	מספר רשיון	חתימה	תאריך

מספר תכנית: 253-0715805, מספר גרסת השרטוט: 12

מקרא

- גבול תכנית
- גוש 1234 גבול גוש מוסדר
- גבול חלקה מוסדר
- חלקה מוסדר
- חלקה רחוב
- מספר רחוב
- מספר קו בנין
- רחוב בתוך
- שמורת טבע
- דרך מאושרת
- דרך מוצעת
- אתר עתיקות/אתר הסטורי
- דרך/מסילה לביטול
- קו ערה3

תרשים התמצאות - קנ"מ 1:26000

שנת צילום אויר: 2017-2018

תרשים סביבה - קנ"מ 1:6500

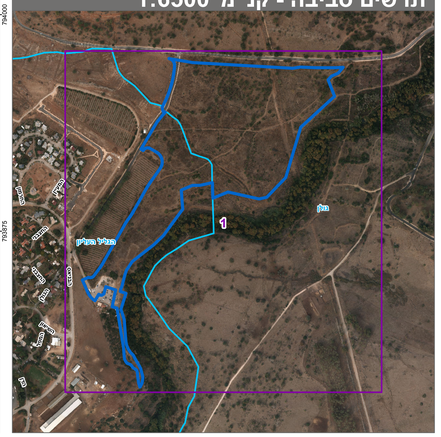

N

0 12.525 50 75 100 מטרים