



בקשה להיתר בניה או לשימוש במקרקעין מס' 10000501509-0 ועדה מקומית לתכנון ולבניה רשות הרישוי הגליל העליון

Form for building permit application, including sections for 'פרטי תיק המידע להיתר' (Permit Information), 'בעלי עניין' (Interested Parties), and 'פרטי המקרקעין' (Property Details).

עמוד 1 מתוך 3

Form for building permit application, including sections for 'מפרט הבנייה' (Building Specifications), 'מהות הבקשה' (Nature of Request), 'סטיות מתוכננות' (Planned Features), 'שמות התוכניות החלות' (Applicable Plans), 'סוג העבודה המוצעת' (Proposed Work), 'חומסת פרטים' (Details Summary), 'פירוט הקלות ולא שימושים חורגים' (Detailed Exemptions and Non-standard Uses), and 'פירוט העדים המבוקשים' (Requested Evidence).

עמוד 2 מתוך 3

Form for building permit application, including 'תאור רכיבי הבנייה' (Building Components Description) and 'טופס תוכנית' (Plan Form).

עמוד 3 מתוך 3

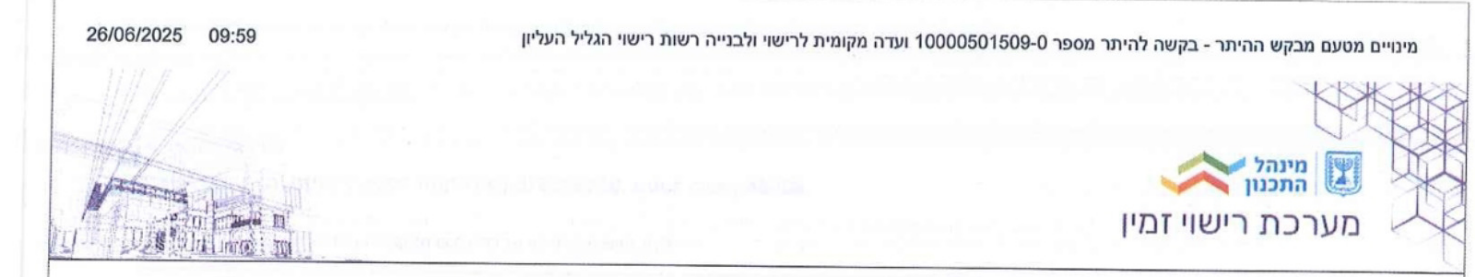

מינויים מטעם מבקש היתר - בקשה להיתר מספר 10000501509-0 ועדה מקומית לתכנון ולבניה רשות הרישוי הגליל העליון

Form for building permit application, including sections for 'פרטי הבקשה' (Request Details), 'פרטי המקרקעין' (Property Details), 'מינוי עורך בקשה ראשי' (Chief Applicant Appointment), and 'חתימת מבקש הבקשה על המיניים' (Applicant Signature).

עמוד 1 מתוך 2

Form for building permit application, including 'מינוי עורכי בקשה לפי תחומים' (Appointment of Consultants by Field) and 'חתימת מבקש הבקשה על המיניים' (Applicant Signature).

עמוד 2 מתוך 2

Form for building permit application, including 'חתימת בעלי התפקידים - בקשה להיתר מספר 10000501509-0 ועדה מקומית לתכנון ולבניה רשות הרישוי הגליל העליון' (Signatures of Responsible Parties).

עמוד 2 מתוך 2

Form for building permit application, including 'פרטי הבקשה' (Request Details), 'פרטי המקרקעין' (Property Details), 'חתימות בעלי התפקידים על הבקשה להיתר' (Signatures of Responsible Parties), and 'חתימת מבקש הבקשה על המיניים' (Applicant Signature).

עמוד 2 מתוך 2

Form for building permit application, including 'פרטי הבקשה' (Request Details), 'פרטי המקרקעין' (Property Details), 'חתימות בעלי התפקידים על הבקשה להיתר' (Signatures of Responsible Parties), and 'חתימת מבקש הבקשה על המיניים' (Applicant Signature).

עמוד 1 מתוך 2

Form for building permit application, including 'חתימות נוספות' (Additional Signatures), 'פרטי הבקשה' (Request Details), 'פרטי המקרקעין' (Property Details), 'חתימת מבקש הבקשה על המיניים' (Applicant Signature), and 'חתימות נדרשות נוספות' (Additional Required Signatures).

עמוד 2 מתוך 2



הצהרת מתכנן של הבניין בקשה להיתר בניה או שימוש במקרקעין מספר 10000501509 ועדה מקומית לתכנון ולבניה רשות הרישוי הגליל העליון

Form for building permit application, including 'פרטי הבקשה' (Request Details), 'פרטי המקרקעין' (Property Details), 'פרטי המבקש' (Applicant Details), 'פרטי עורך הבקשה הראשי' (Chief Applicant Details), and 'הצהרת מתכנן של הבניין' (Architect Declaration).

עמוד 1 מתוך 2

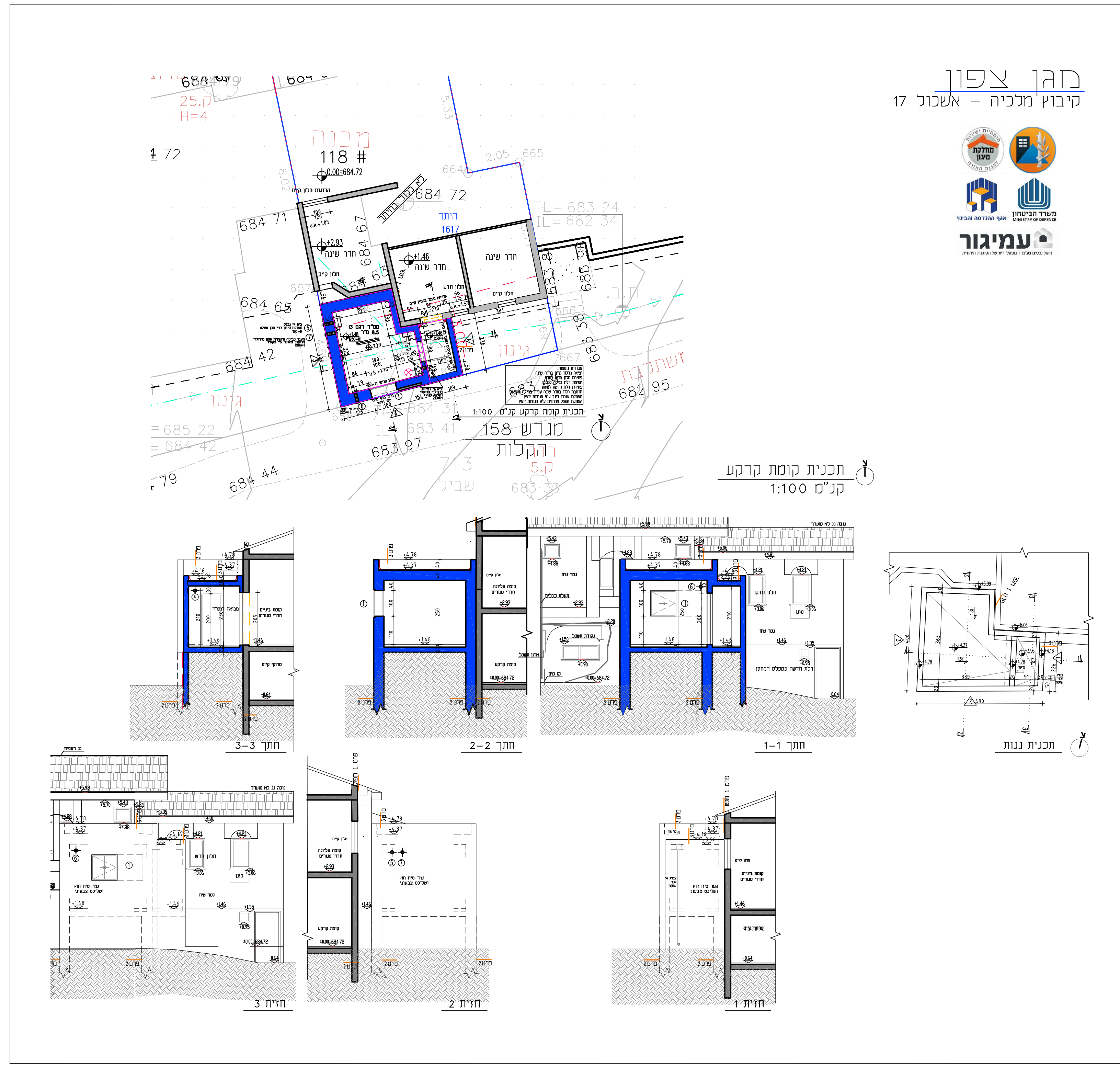

מגן צפון
קובץ מפרטים - אשכול 17



תכנית קומת פרט
קניס סטודיו

מס' חישוב: שטחים - 288591
מס' עיבוד: 6
תאריך: 26/06/2025 16:02

**מינהל
התכנון**

מספר חישוב שטחים: 288591-5

ועדה:הגלילי גליליון

מנה מידה: 1:100

שטח החניטה/מגרש: 300 מ"ר

| חיצוני | | פנימי | | סך הכל | |
|--------|-------|-------|-------|--------|-------|
| סלול | מסלול | סלול | מסלול | סלול | מסלול |
| 1 | 1 | 1 | 1 | 2 | 2 |
| 2 | 2 | 2 | 2 | 4 | 4 |
| 3 | 3 | 3 | 3 | 6 | 6 |
| 4 | 4 | 4 | 4 | 8 | 8 |
| 5 | 5 | 5 | 5 | 10 | 10 |
| 6 | 6 | 6 | 6 | 12 | 12 |
| 7 | 7 | 7 | 7 | 14 | 14 |
| 8 | 8 | 8 | 8 | 16 | 16 |
| 9 | 9 | 9 | 9 | 18 | 18 |
| 10 | 10 | 10 | 10 | 20 | 20 |
| 11 | 11 | 11 | 11 | 22 | 22 |
| 12 | 12 | 12 | 12 | 24 | 24 |
| 13 | 13 | 13 | 13 | 26 | 26 |
| 14 | 14 | 14 | 14 | 28 | 28 |
| 15 | 15 | 15 | 15 | 30 | 30 |
| 16 | 16 | 16 | 16 | 32 | 32 |
| 17 | 17 | 17 | 17 | 34 | 34 |
| 18 | 18 | 18 | 18 | 36 | 36 |
| 19 | 19 | 19 | 19 | 38 | 38 |
| 20 | 20 | 20 | 20 | 40 | 40 |
| 21 | 21 | 21 | 21 | 42 | 42 |
| 22 | 22 | 22 | 22 | 44 | 44 |
| 23 | 23 | 23 | 23 | 46 | 46 |
| 24 | 24 | 24 | 24 | 48 | 48 |
| 25 | 25 | 25 | 25 | 50 | 50 |
| 26 | 26 | 26 | 26 | 52 | 52 |
| 27 | 27 | 27 | 27 | 54 | 54 |
| 28 | 28 | 28 | 28 | 56 | 56 |
| 29 | 29 | 29 | 29 | 58 | 58 |
| 30 | 30 | 30 | 30 | 60 | 60 |
| 31 | 31 | 31 | 31 | 62 | 62 |
| 32 | 32 | 32 | 32 | 64 | 64 |
| 33 | 33 | 33 | 33 | 66 | 66 |
| 34 | 34 | 34 | 34 | 68 | 68 |
| 35 | 35 | 35 | 35 | 70 | 70 |
| 36 | 36 | 36 | 36 | 72 | 72 |
| 37 | 37 | 37 | 37 | 74 | 74 |
| 38 | 38 | 38 | 38 | 76 | 76 |
| 39 | 39 | 39 | 39 | 78 | 78 |
| 40 | 40 | 40 | 40 | 80 | 80 |
| 41 | 41 | 41 | 41 | 82 | 82 |
| 42 | 42 | 42 | 42 | 84 | 84 |
| 43 | 43 | 43 | 43 | 86 | 86 |
| 44 | 44 | 44 | 44 | 88 | 88 |
| 45 | 45 | 45 | 45 | 90 | 90 |
| 46 | 46 | 46 | 46 | 92 | 92 |
| 47 | 47 | 47 | 47 | 94 | 94 |
| 48 | 48 | 48 | 48 | 96 | 96 |
| 49 | 49 | 49 | 49 | 98 | 98 |
| 50 | 50 | 50 | 50 | 100 | 100 |

שם קומה/מפלס: 0
מספר מבנה/בנין: 102
רום מפלס: 0
האם תת-קרקעי: לא

שטח למטרות שירות

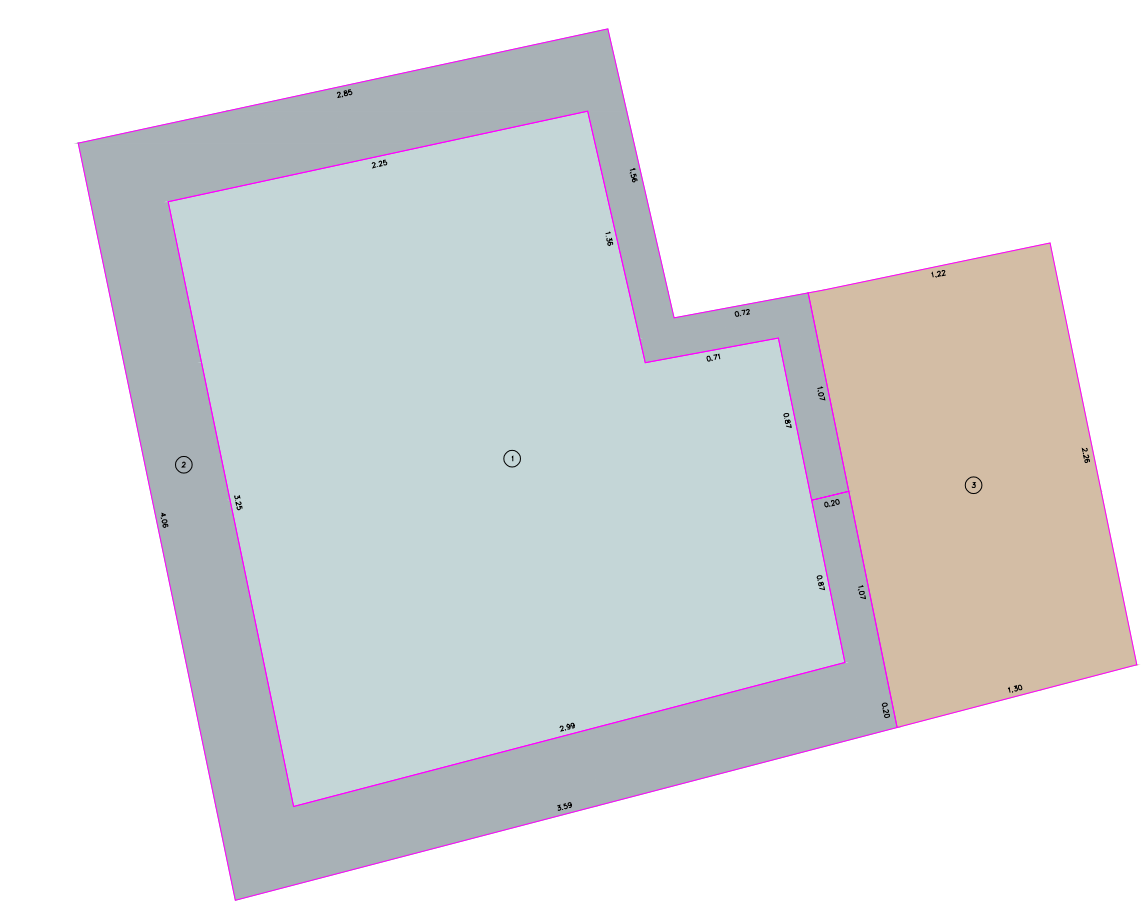

| | | |
|-------------------------------|-------|-----|
| ממ"ד שטח רצפה מוצע | | |
| ① | 8.53 | |
| סה"כ ממ"ד שטח רצפה מוצע | 8.53 | מ"ר |
| ממ"ד קירות מוצע | | |
| ② | 4.65 | |
| סה"כ ממ"ד קירות מוצע | 4.65 | מ"ר |
| מבואות וחריי מדרגות מוצע | | |
| ③ | 2.98 | |
| סה"כ מבואות וחריי מדרגות מוצע | 2.98 | מ"ר |
| סה"כ שטח למטרות שירות | 16.16 | מ"ר |
| סה"כ שטח בניה כולל | 16.16 | מ"ר |

| מס' תוכנית | הערות | מחיר | תאריך |
|------------|-------|------|-------|
| 1 | | | |
| 2 | | | |
| 3 | | | |
| 4 | | | |
| 5 | | | |
| 6 | | | |
| 7 | | | |
| 8 | | | |
| 9 | | | |
| 10 | | | |
| 11 | | | |
| 12 | | | |

הקב"ן אחראי עליונות עובדי הבנייה וכל המידות והמדידות יבוצעו בהתאמה לפרוטוקול המדידות. כל המדידות יבוצעו על ידי המדידת. כל המדידות יבוצעו על ידי המדידת.

הערות:

- במסגרת זו מוצגת חוברת מיטת בנין המהווה חלק בלתי נפרד מהתוכנית זו.
- על הקב"ן להבטיח לבנות בכפוף למפרט אלה ובמידה ונדרשת הבהרה יש לפנות באדיבות למתכננת.
- במסגרת זו מוצגת חוברת רישומים - אדריכליים/הנדסאיים/מכאניקה/חשמל/מים וביוב/תשתיות.
- על הקב"ן להבטיח כי כל המדידות יבוצעו על ידי המדידת.
- עליו לבנות באדיבות למפרט אלה ובמידה ונדרשת הבהרה יש לפנות באדיבות למתכננת.
- עליו לבנות באדיבות למפרט אלה ובמידה ונדרשת הבהרה יש לפנות באדיבות למתכננת.

שם המבנה:
מגן צפון
קיבוץ מלכיה

שם המבנה:
אשכול 17
מגרש 158

| מס' תוכנית | מחיר | תאריך | מס' תוכנית |
|------------|----------|----------|------------|
| 150 | 26,06.25 | 26.06.25 | 4422 |

שם המבנה:
ענת פיק
אדריכלות ובינוי ערים בע"מ
רח' הקלף 41 קריית שבעון 3600. טל: 04-9531200. e-mail: pckarc2@gmail.com

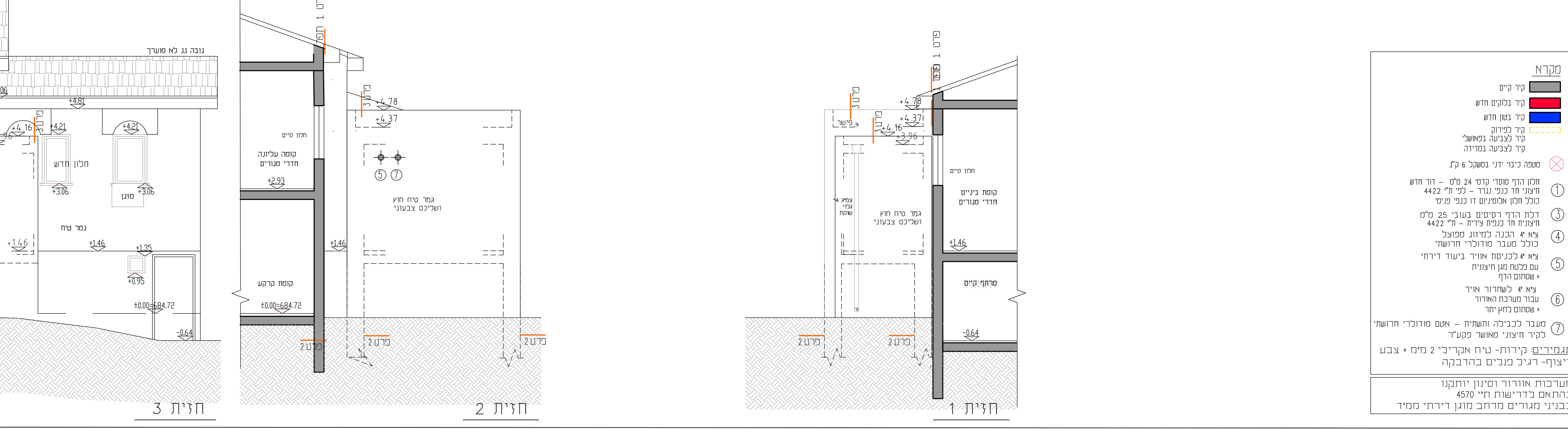
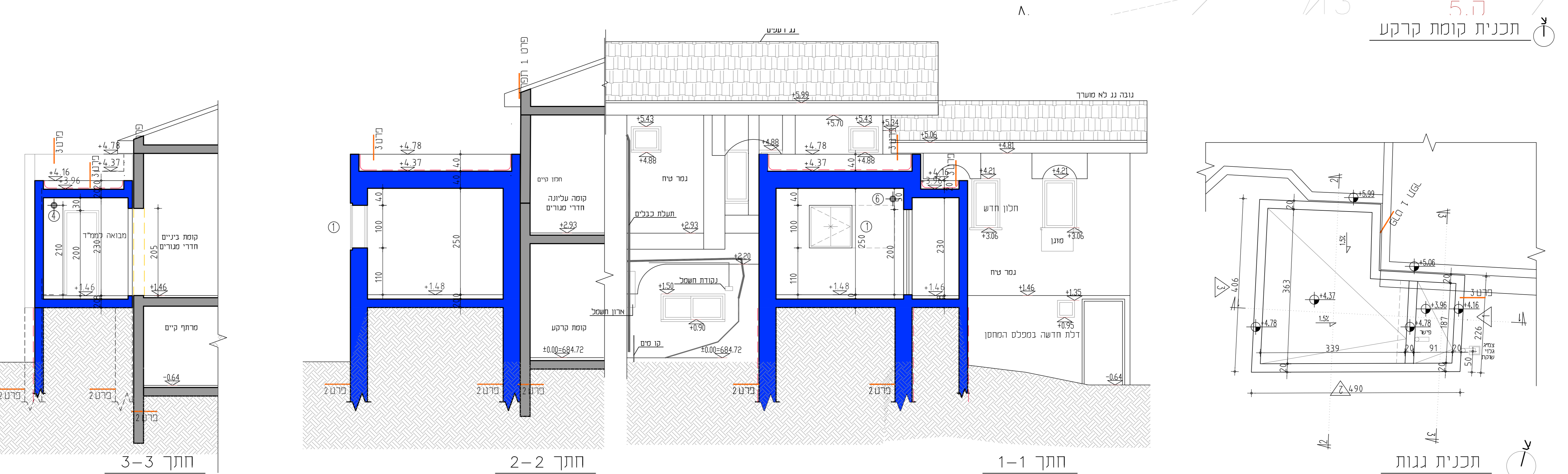
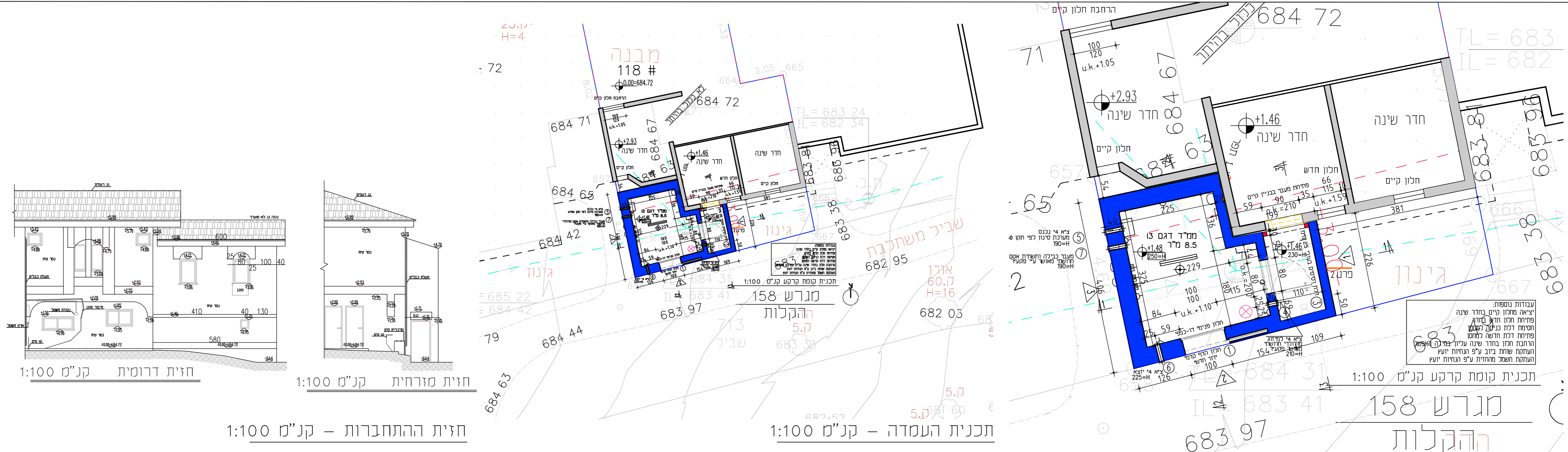

מקרא

- קיר קיים
- קיר בנקיים חדש
- קיר בטון חדש
- קיר לפרויקט
- קיר לבנייה במסגרת
- קיר לבנייה במסגרת

מטרה: בניית יוני נשקל 6 ק"ג

- החלף חדר מים קודם 24 סמ' - דור חדש 4422
- החלף חדר מים קודם 24 סמ' - דור חדש 4422
- החלף חדר מים קודם 24 סמ' - דור חדש 4422
- החלף חדר מים קודם 24 סמ' - דור חדש 4422
- החלף חדר מים קודם 24 סמ' - דור חדש 4422
- החלף חדר מים קודם 24 סמ' - דור חדש 4422
- החלף חדר מים קודם 24 סמ' - דור חדש 4422

משרד הביטחון ומנהל המבנים והבנייה
מחלקת מיגון
מס' תוכנית: 4422
תאריך: 26.06.25