רישוי זמין

טופס פרטי הבקשה להיתר בהליך הקלות ושימושים חורגים

מספר 10000585686 בתחום רשות הרישוי הגליל העליון

מספר הבקשה להיתר: | עדיפה בפרקן להיתר: | מס בקשה פנימי: | מס היק בניין:

פרטי מקרקעין

יישוב/עדה	גוש	חלקה	מספר מגרש	רחוב	מספר בית
הגליל העליון	13986	151	366		

קואורדינטות: צפונית מערבית X Y | דרומית מזרחית X Y

בעלי הזכויות

ערך הבקשה	שם: **עיב שלמה**	מספר זיהוי:	**036342251**
מבקשי הבקשה	שם: **דני פרץ**	מספר זיהוי:	**062838206**
	שם: **אורית פרץ**	מספר זיהוי:	**052856414**
בעלי זכויות במקרקעין	שם: **דני פרץ**	מספר זיהוי:	**062838206**
	שם: **אורית פרץ**	מספר זיהוי:	**052856414**
מתכנן שלד	שם: **אלכס רזין**	מספר זיהוי:	**311751606**

מהות הבקשה

1.הקמת בית מגורים חדש בן שתי קומות+ יחידת אירחים בריכה. 2. תכנית ביטוי .

שטחי התכנית החלה: **21484/ג**

הקלות

פרסום ע"פ סעיף 4.1.2 ג'

נימוק: **הקמת יחידת אירח**

בניה חדשה

מספר יחידות דיור (בסדה תכנית מעודת למגורים): **2** | מספר קומות המבוקש: **2**

גדרות: מ"א גדרות קיימות: **5.57** מ"א גדרות מוצעות: **116.70**

ייעוד ושימוש

מגורים

מהות הערה

חתימות בעלי תפקידים

מינהל התכנון
מערכת רישוי זמין

חתימות בעלי התפקידים - בקשה להיתר 10000585686-0
עדה מקומית לתכנון ולבניה רשות הרישוי הגליל העליון

פרטי הבקשה

רשות הרישוי: **הגליל העליון** | מספר הבקשה: **10000585686-0**

מהות הבקשה: **1.הקמת בית מגורים חדש בן שתי קומות+ יחידת אירחים בריכה. 2. תכנית ביטוי .**

פרטי המקרקעין

יישוב: **עדה אליעזר**

חלקה	גוש	מספר	חלקה	חלקה
366	**13986**	**151**		

מגרש	לפי תכנית קובעת
308	**21484/ג**

חתימות בעלי התפקידים על הבקשה להיתר

ערך הבקשה הראשי

אני הח"מ עיב שלמה מספר זהות / דרכון 036342251 מ.ר 37347 מהיה/המהיה בזאת

1. אני מתחייב/ת הרשאים המקומיים הודיעוני לגלות את תמניך שיהיה/שתהיה הבקשה הראשית/ראשי מקבלת/מקבל על עצמי אם יוחלט בהמשך לתקנה 27 לתקנות התכנון והבניה (ייעוד בניין, המשך) 2016 (להלן – תקנות הרישוי) בכלל יד;
2. אני אחראי/ת/אחראי/ת לדאוג התכנון ודאגנו בין שריה המשרד המוקדם. יבוא המבקש בחתום מעולה כפי מומחיות התכנון הרשאות המוסמכות בכלל זה מנהלה. בכל המגע לבקשה להיתר מלבדה, לרבות התקינים כגל שידרגא ע"י הרשאות הנ"ל מר לקבלת תעודת גמר.
3. מוסכם הבקשה להיתר בחתם אחריות המקומיות בכלל זה הגבוהה הראשית, מגרה לפי מיבוב הדיבה המקומית בהתאם לאמצא הכלליים בחיק להיתר. לתקן הבניה מלבד מקום, מגל מל הבנין ואי הגבולה המשנה.
4. נמסר הבקשה להיתר המאוים לתכנית הראשית ואי אחראי/ת/אחראי/ת לקבל מסמכי הזכות המאוים לתכנית הראשית שלמעמד על ידי רשות הרישוי/הוועדה המקומית.
5. אני אחראי/ת/אחראי/ת לערך תכנית עבודה, תכנית אחריות המקומית, לרבות מדרגים מפרטים על פי המחוז, בהתאם לחוק הבניה, לקיומם ולדרישות המקומית המקומית/בלבד, בהתאמה לדרישה הבניה הנמסרת מהיה.
6. אבקש ביקשה ביקש בהתאם לאמור בקשות הרישוי אמתלה בשם הבנייה לדי הוחתר מל לקבלת תעודת הגמר.
7. אני מודה/ומודה כי הבהרתי לבעלי המקומיים המחמנים מן הבקשה כי כי בהתחתם הם מבינים את הכמסתם לבנות הנמצאת הראשית להיתר המסמכים מפורט לקשה. בהמבקש רישוי זמין.
8. ידע לי כי אם הבהרתי זו אינה נכונה, היא עשויה להיחשב עבירה של מסירת ידיעה כוזבת או מטעה, בהשמשתה בסעיף 249 לחוק. על כל המשתמש מכך.

תאריך: 04.05.2026 חתימה: עיב שלמה 036342251

עמוד 1 מתוך 2

חתימת נוטמות

אני הח"מ מנהיה/מנהיר בזאת כי הבנתי הראשית ומיהי הבקשה המוסמכים במערכת רישוי זמין הנוגע ל- על פי שיבקשו/ערך הבקשה ומחימה לחל מהמה הסכמה לבקשה להיתר לתכנית הראשית

מבקשי הבקשה

שם המבקש: **דני פרץ**	מספר זיהוי/דרכון: **062838206**	תאריך:	חתימה:
שם המבקש: **אורית פרץ**	מספר זיהוי/דרכון: **052856414**	תאריך:	חתימה:

בעלי זכויות במקרקעין

שם בעל הזכויות במקרקעין: **דני פרץ**	מספר זיהוי/דרכון: **062838206**	תאריך:	חתימה:
שם בעל הזכויות במקרקעין: **אורית פרץ**	מספר זיהוי/דרכון: **052856414**	תאריך:	חתימה:

"מתכנן שלד"

שם מתכנן שלד: **אלכס רזין**	מספר זיהוי/דרכון: **311751606**	תאריך: 04/05/2026	חתימה:

חתימות מרשאות נוטמות

שם	מספר זיהוי/דרכון		תאריך	חתימה
יואב אריאל - יועץ אקוסטי	066229956		04.05.2026	
ראפי אבו טעלה - יועץ בטיחות	036283414		04.05.2026	
עיב שלמה - יועץ המדידה	036342251		04.05.2026	

עמוד 2 מתוך 2

מינויים

מינהל התכנון
מערכת רישוי זמין

מינויים מטעם מבקש ההיתר - בקשה להיתר מספר 10000585686-0
עדה מקומית לתכנון ולבניה רשות הרישוי הגליל העליון

יש לרחף את המסמך ולגרור לבקשה. להיתר. בחירה בטופס פרטים על יחיד מדף אחד. יש לחתום על כל דף של הטופס. שים לב: בחירה איש מומחה בקבוקים, כל אחד מבקבוקים יחתם על טופס הנחיות בנפרד.

פרטי הבקשה

רשות הרישוי: **הגליל העליון** | מספר הבקשה: **10000585686-0**

מהות הבקשה: **1.הקמת בית מגורים חדש בן שתי קומות+ יחידת אירחים בריכה. 2. תכנית ביטוי .**

פרטי המקרקעין

יישוב: **עדה אליעזר**

חלקה	גוש	חלקה	חלקה
366	**13986**	**151**	

מגרש	לפי תכנית קובעת
308	**21484/ג**

מינוי ערך בקשה ראשי

אני מטמה בזאת את

עיב שלמה, מספר המהיה/דרכון 036342251, מספר רישיון 37347

לדחות ערך בקשה ראשי להיתר. ולדאוג כמה מאחרי כמה המשמה בכל הטבע לחיתול בקשה להיתר ולקולות לדבות המקומיים על מל אחריות מל לדאוגה המשמה.

מינוי מתכנן שלד

אני מטמה בזאת את

אלכס רזין, מספר המהיה/דרכון 311751606, מספר רישיון 27133679

לדחות אחראי/ת לתכנון שלד מבקרן מבקש ההיתר. לדגות מה מתאים המסמכים לפני הבניה שמבוצרת מבקש ההיתר לחקות ולקבל אל על הקבלת המלה.

חתימת מבקש הבקשה על המינויים

אני מבקש הבקשה להיתר, מצהיר בזאת שאיני כל שמתיים בשמם זה, בכתב.

שם המבקש: **דני פרץ**	מספר זיהוי/דרכון: **062838206**	תאריך: 10.05.2026	חתימה:		

עמוד 1 מתוך 2

מינוי ערכי בקשה לפי תחומים

אני מטמה בזאת את

ראפי אבו טעלה, מספר זיהוי/דרכון 036283414, מספר רישיון 0

לדחות ערך בקשה ראשי. ולדאוג כמה מאחרי כמה המשמה בכל הטבע לחיתול בקשה להיתר ולקולות לדבות המקומיים על מל אחריות מל לדאוגה המשמה.

אני מטמה בזאת את

יואב אריאל, אקוסטיקן, מספר זיהוי/דרכון 066229956, מספר רישיון 0

לדחות ערך בקשה ראשי. ולדאוג כמה מאחרי כמה המשמה בכל הטבע לחיתול בקשה להיתר ולקולות לדבות המקומיים על מל אחריות מל לדאוגה המשמה.

אני מטמה בזאת את

עיב שלמה , אומדן/מדידה, מספר זיהוי/דרכון 036342251, מספר רישיון 0

לדחות ערך בקשה ראשי. ולדאוג כמה מאחרי כמה המשמה בכל הטבע לחיתול בקשה להיתר ולקולות לדבות המקומיים על מל אחריות מל לדאוגה המשמה.

חתימת מבקש הבקשה על המינויים

אני מבקש הבקשה להיתר, מצהיר בזאת שאיני כל שמתיים בשמם זה, בכתב.

שם המבקש: **דני פרץ**	מספר זיהוי/דרכון: **062838206**	תאריך: 10.05.2026	חתימה:		

עמוד 2 מתוך 2

מיעוטל
מוסכמון

מס' חשבון שטחים - 301536
מס' עיבוד 4
תאריך - 10.01.2022
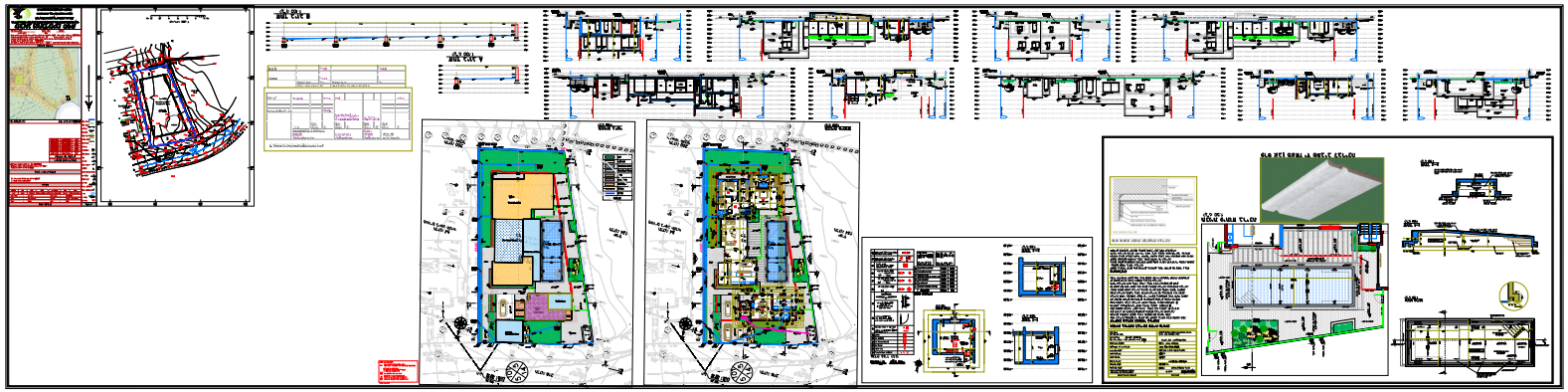
| | | |